



THE  
**muve**  
BANGNA

สร้างสมการที่ใช้ ให้ชีวิตไปข้างหน้า



MOVE YOUR LIFE  
FORWARD

THE  
**MUVE**  
BANGNA

## มุฟชีวิต ให้ลงตัวในทุกวัน

ถ้าคุณคือคนที่สนุกกับทุกสิ่งที่ทำ จริงจังกับทุกเรื่องที่ชอบ  
ที่ **เดอะ มุฟ บังนา** พร้อมให้คุณมุฟชีวิตไปข้างหน้า  
ไม่ว่าเรื่องไหน ๆ ก็ทำได้ลงตัวสุด ๆ บนทำเลใจกลางบังนา  
ที่เชื่อมต่อทุกจุดได้สบาย พร้อมดีไซน์ที่ตอบโจทย์ชีวิต  
สุดเอ็กซ์คลูซีฟ มาตรฐานธรรมชาติอันร่มรื่นรอบโครงการ  
และส่วนกลางที่คัดสรรมาแล้วเพื่อคุณ ให้คุณพร้อมเปิดรับ  
โอกาสใหม่ ๆ ปล่อยพลังสร้างสรรค์ได้ง่ายกว่าที่เคย

## MUVE TO THE RHYTHM OF LIFE.

If you're passionate and serious about what you do,  
**THE MUVE Bangna helps you move your life forward.**  
No matter the destination, this neighbourhood gives  
you the advantage of transport connectivity.  
And thanks to our design that incorporates lush  
greenery and active facilities, you'll never have to stay  
still unless you want to. There will be plenty of  
opportunities to unleash your creativity.

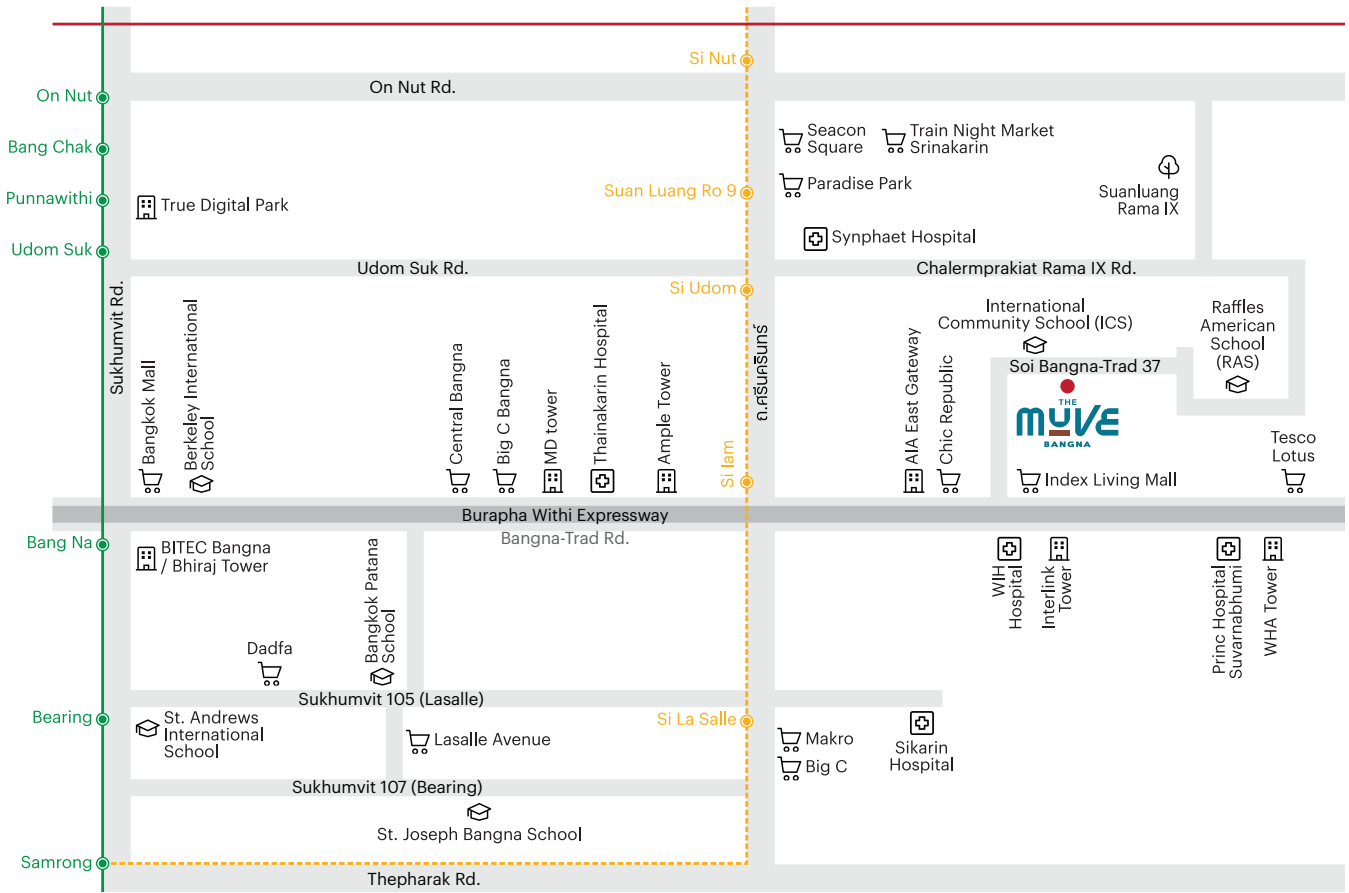

- BTS Green Line
- Airport Rail Link
- MRT Yellow Line Lat Phrao-Samrong (Expected Completion Date: 2023)

## เหลือๆ ถึงเวลาลุย และเวลาพัก

เพราะทำเลที่ดี จะช่วยเซฟเวลาและพลังงานของคุณ เดอะ มูฟว์ บางนา เพียง 5 นาที จากเซ็นทรัล บางนา พร้อมให้คุณมุ่งสู่ใจกลางเมือง ด้วยรถไฟฟ้าสายสีเหลือง และทางด่วน 2 สาย ทั้งทางด่วนพิเศษบูรพาวิถี และทางด่วนกาญจนาภิเษก อีกทั้งยังรายล้อมด้วยห้างสรรพสินค้า โรงพยาบาล โรงเรียนนานาชาติ และสถานศึกษาชั้นนำ ให้คุณใช้ชีวิตได้ง่าย สะดวกสบาย เหลือเวลาไปทุ่มเทให้กับสิ่งที่ชอบได้มากขึ้น

## More time for all your activities.

Thanks to our convenient location, you will spend less time and energy commuting. THE MUVE Bangna is 5 minutes from Central Plaza Bangna. The nearby MRT Yellow Line station will connect you to the rest of Bangkok. You will also have access to two expressways: Burapha Withi and Kanchanaphisek. Also in this thriving neighbourhood are shopping centres, leading hospitals, renowned international schools, and excellent institutes of higher learning. You will have more time to dedicate to your passion.





## LOBBY

### โอกาสมาถึงทั้งที ก็ต้องต้อนรับอย่างดีที่สุด

โอกาสมาถึงทั้งที ก็ต้องต้อนรับอย่างดีที่สุด พร้อมเปิดรับโอกาสใหม่ๆ ทุกวัน เหมือนลิบบี้ที่นี่ ที่พร้อมต้อนรับคุณ และแขกที่เข้ามาเยี่ยมเยียนให้ประทับใจ ด้วยพื้นที่สำหรับนั่งทำงาน หรืออ่านหนังสือได้ในบรรยากาศสบายๆ เชื่อมต่อพื้นที่สีเขียวด้านนอกแบบใกล้ชิด ภายในเลือกใช้วัสดุธรรมชาติ ให้ความรู้สึกผ่อนคลาย เข้าถึงง่าย และยังมีเครื่องทำกาแฟอัตโนมัติ ไว้ให้คุณเติมพลังก่อนไปทำงานทุกเช้า

### When opportunity knocks, invite it in.

When opportunity presents itself, you should always welcome it in style, and that's the reason for this lobby. You'll have access to spaces serious enough for work and laidback enough for lounging with a good book in your hands. Decked out in natural finishes, the lobby overlooks lush greenery outdoors. You'll even be able to get a fresh brew every morning from the automatic coffee machine.

MOVE YOUR LIFE  
FORWARD

## CO-WORKING SPACE

### เต็มที่ กับทุกเรื่องที่ทำ

เพราะความผันผวนใหญ่เลยต้องใส่เต็ม กับพื้นที่ที่พร้อมให้คุณลุยงานแบบเต็มที่ ไม่ว่าจะนั่งทำงานแบบกลุ่ม หรือแบบเดี่ยว หรือถ้าใครต้องการความเป็นส่วนตัวมากขึ้น เราก็มี Private Pod เตรียมไว้ให้ นอกจากนี้ ยังมี Wi-Fi ที่ให้คุณเชื่อมต่อกับแรงบันดาลใจใหม่ๆ ได้อย่างสะดวกสบาย ตอบโจทย์คนที่ทุ่มเทจริงจังกับทุกอย่างที่ชอบ

### Live your passion to the fullest.

Dream big and give it all you've got. We are backing you up with spaces for solo and group projects. If privacy is key, you can head into one of the private pods. With the on-site Wi-Fi, you will always be connected to sources of inspiration. All of this is designed to help you live your passion.





## TUTORING ROOM

### โฟกัสทุกจุด ก็อัปสกิลได้สุดๆ

ไม่ว่าคุณจะชอบเรียนรู้สิ่งใหม่ๆ หรือชอบแชร์ความรู้ให้คนอื่น ที่นี่ก็พร้อมสำหรับทุกความต้องการ ด้วยห้องตัวหนังสือ 2 ห้อง รองรับนักเรียนได้สูงสุดถึง 6 คน โดยโครงการได้เตรียมโต๊ะเล็กเชอร์ พร้อมพื้นที่เก็บกระเป๋าदानใต้ที่นั่ง รวมถึงอุปกรณ์ที่จำเป็นสำหรับการเรียนการสอน ไม่ว่าจะเป็นกระดาน, สมาร์ททีวีที่สามารถสตรีมมิ่งข้อมูลจากสมาร์ทโฟน หรือ iPad ขึ้นจอทีวีได้ ถ้าคุณพร้อมที่จะเปิดรับสิ่งใหม่ๆ ที่นี่ก็พร้อมเปิดรับคุณเสมอ

### Focus on upskilling.

Whether you like learning something new or sharing your knowledge with your peers, these two tutoring rooms can serve you well. Accommodating up to six learners at a time, each room features desks with built-in backpack slots and other necessary equipment, such as whiteboards and smart TVs for streaming content from your smartphone or tablet. When you're ready to learn, these rooms will be at your disposal.



The whiteboard contains several mathematical diagrams and calculations:

- A circle with a radius of 55 cm.
- A list of calculations:
$$\begin{aligned} \frac{2\pi r}{2} &= 55 \\ r &= \frac{55}{2} \\ r &= 27.5 \\ d &= 55 \text{ cm} \\ &= 2 \text{ ft} \\ &= 6.75 \text{ ft} \\ &= 7.75 \text{ dm} \\ &= 74 \text{ cent} \end{aligned}$$
- A diagram of a cylinder with a diameter of 100 cm and a height of 120 cm.
- The volume calculation:
$$\begin{aligned} V &= \pi r^2 h \\ &= 3.14 \times (50)^2 \times 120 \\ &= 942,000 \text{ cm}^3 \end{aligned}$$





## PANTRY

MOVE  
MOVE

### เติมพลังหน่อย แล้วค่อยไปต่อ

กองทัพต้องเดินด้วยท้อง ที่นี่เราเตรียมห้อง Pantry ไว้ให้คุณ ในยามหิวหรือยามเหนื่อยล้าจากการทำงาน ก็สามารถมาเติมพลังด้วยขนม เครื่องดื่ม หรืออาหารสำเร็จรูป ได้จากเครื่อง Vending Machine นอกจากนี้ ยังมีเตรียมเครื่อง Microwave ไว้สำหรับอุ่นอาหาร รวมถึงพื้นที่นั่งทานอาหารด้านนอกเอาไว้ด้วย ให้คุณกินไป ชมวิวไป หรือถ้าใครอยากใช้เวลาให้คุ้มค่า จะหยิบคอมมานั่งทำงานไปด้วยก็ได้ตามใจคุณ

### Fuel up and keep going.

No armies can march on an empty stomach. To keep yourself going, head to the community pantry. There, you can purchase snacks, beverages, and ready-to-eat meals from our vending machine. The microwave next to it ensures that every meal can be served piping hot. The adjacent dining area complements your grub with a lovely view. You can also work from here if you so wish.

MOVE YOUR LIFE FORWARD



## FITNESS ROOM

### คิดจะลุยงานหนัก ก็ต้องฟิตร่างกายให้พร้อม

ถ้าคุณจัดจ้านในทุกย่านที่ชอบ มาเตรียมร่างกายให้พร้อมตลอด กับฟิตเนสแบบจัดเต็ม ด้วยพื้นที่ขนาดใหญ่ มาพร้อมอุปกรณ์ครบครัน ตอบโจทย์ทั้งสาย Cardio และ Weight Training พร้อมสู่อัจฉริยะที่มองเห็น วิถีสวนสวยภายในโครงการ สามารถวิ่งออกกำลังกายไป ชมวิวสวนไปได้แบบเต็มตา พร้อมให้คุณเข้ามา ฟิตร่างกาย เตรียมรับทุกโจทย์ที่ผ่านเข้ามาได้อย่างมั่นใจมากขึ้น

### Move to stay fit. Move towards success.

If you want to go all-in, you have to stay physically fit. Let the on-site fitness room helps you. The spacious fitness room features a wide range of cardio and weight-training equipment. While running on the treadmills, for instance, you can take in the view of the garden outside. It's almost like you're running in the wild.



## OUTDOOR CO-WORKING AREA

### ลองเปลี่ยนมุมมอง ปล่อยให้ตัวเองสนุกกับไอเดียใหม่ๆ

ถ้านั่งคิดงานในห้องมาทั้งวันจนไอเดียตัน ลองเปลี่ยนพิลานั่งที่ Co-Working Area กลางสวน ฟ่อนคลาย พักสายตาไปกับดอกไม้ และพืชพรรณรอบด้าน หรือจะนั่งคุยงานสบายๆ กับกลุ่มเล็กๆ ที่ Sunken Court ก็ชิลล์ดีเหมือนกัน โดยที่นี้เราเตรียม Wi-Fi พร้อมให้คุณนั่งคิดงานเพลินๆ ได้ตลอดวัน

### Get out of the box.

Being cooped up inside all day could inhibit your creativity, but you can change it up and go to the outdoor co-working area. Seated in the garden, you will be able to draw inspiration from nature. The Sunken Court, meanwhile, can prove productive for small groups. There is always Wi-Fi, of course.

MOVE YOUR LIFE  
FORWARD

# SWIMMING POOL

## กด Pause เรื่องงาน กด Play ให้การพักผ่อน

ทำใจให้ปลอดโปร่ง ปลดปล่อยตัวเองจากความเมื่อยล้ากับสระว่ายน้ำ พร้อมสระเด็กที่โอบล้อมด้วยแมกไม้หนาแน่นพรรณ ช่วยบดบังคุณจากผู้อื่นในพื้นที่อื่นๆ ให้ความรู้สึกเป็นส่วนตัวท่ามกลางบรรยากาศธรรมชาติ เหมาะสำหรับคนรักสุขภาพที่ชอบว่ายน้ำ และคนที่อยากผ่อนคลายจากการทำงานมาตลอดทั้งวัน

### Press PAUSE, then PLAY.

Let all toil and trouble go and plunge into the depths of our swimming pool, which comes complete with a shallow pool for children. You will be surrounded by lush foliage that doubles as a privacy screen that also brings you closer to nature. It's a perfect place for serious swimmers and casual frolickers wanting to unwind after a long day's work.



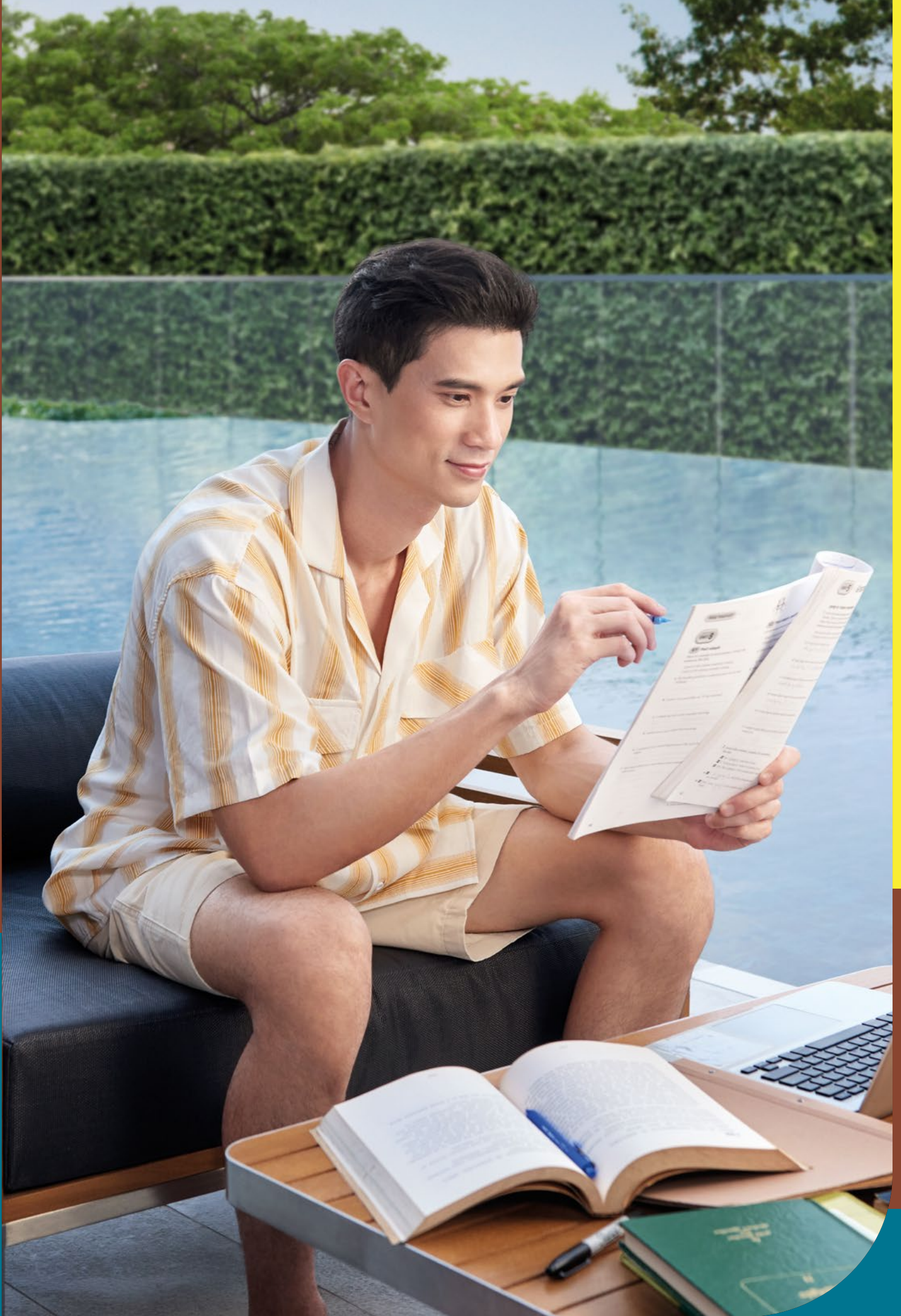

# PROJECT INFORMATION

ที่ตั้ง Location	:	ตำบลบางแก้ว อำเภอบางพลี จังหวัดสมุทรปราการ Bang Kaeo, Bang Phli, Samut Prakan
เนื้อที่โครงการ Land Area	:	ประมาณ 2 ไร่ Approximately 2 Rai
ลักษณะโครงการ Project Type	:	อาคารพักอาศัย สูง 8 ชั้น 2 อาคาร 2 residential building (8 storey)
จำนวนยูนิต Total Unit	:	464 ยูนิต 464 Units

ลักษณะห้องห้องชุด Unit Details	ขนาดพื้นที่ (ตร.ม.) Unit area (Sq.m.)
1 ห้องนอน 1 ห้องน้ำ 1 Bedroom 1 Bathroom	22.25 - 22.50
1 ห้องนอน 1 ห้องน้ำ 1 Bedroom 1 Bathroom	24.00 - 25.50
1 ห้องนอน 1 ห้องอเนกประสงค์ 1 ห้องน้ำ 1 Bedroom 1 Multipurpose Room 1 Bathroom	35.25 - 35.50

## สิ่งอำนวยความสะดวก Facilities

- พื้นที่โถงต้อนรับ
- ห้องทำงานส่วนกลาง
- ห้องประชุม
- ห้องสอนหนังสือ
- ห้องครัวส่วนกลาง
- ห้องออกกำลังกาย พร้อมอุปกรณ์
- ระเบียง
- ห้องจดหมาย
- สระว่ายน้ำ
- พื้นที่ทำงานกลางแจ้ง
- สนามเด็กเล่น
- พื้นที่ซักผ้า / อบผ้า
- อินเทอร์เน็ตไร้สายสำหรับโถงต้อนรับ, ห้องทำงานส่วนกลาง, ห้องประชุม, ห้องสอนหนังสือ, ห้องออกกำลังกาย, ห้องครัวส่วนกลาง, ระเบียง และ พื้นที่ทำงานกลางแจ้ง
- Lobby
- Co-working Space
- Meeting room
- Tutoring room
- Pantry
- Exercise room with equipment
- Green Terrace
- Mail Room
- Swimming Pool
- Outdoor Co-working Area
- Playground
- Laundry
- Wireless internet available at Lobby, Co-working room, meeting room, Tutoring room, Exercise room, Pantry, Green Terrace and Outdoor Co-working Area

## อื่นๆ Others

- เจ้าหน้าที่รักษาความปลอดภัย ตลอด 24 ชั่วโมง
- กล้องวงจรปิดตลอด 24 ชั่วโมง
- ที่จอดรถ
- 24-hour security by guard service
- 24-hour CCTV
- Parking spaces

หมายเหตุ : เงื่อนไขนี้อาจเปลี่ยนแปลงได้ โดยไม่ต้องแจ้งให้ทราบล่วงหน้า  
Remark : The condition is subject to change without prior notice.

MOVE YOUR LIFE FORWARD

# FLOOR PLAN

THE  
**MUVE**  
BANGNA



GROUND FLOOR PLAN

REMARK: LAYOUT AND AREA OF THE PROPERTIES WHICH IDENTIFIED HEREIN MAYBE CHANGED AS DEEMED APPROPRIATE, BUT WILL NOT IMPACT UPON THE USE.





2<sup>nd</sup> FLOOR PLAN



3<sup>rd</sup> FLOOR PLAN



**4<sup>th</sup> - 8<sup>th</sup> FLOOR PLAN**

MOVE YOUR LIFE FORWARD

# UNIT LAYOUT

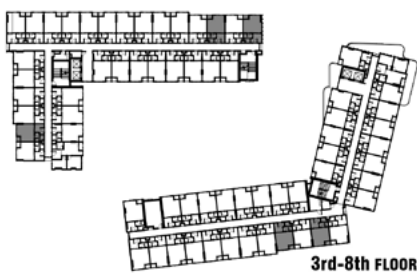
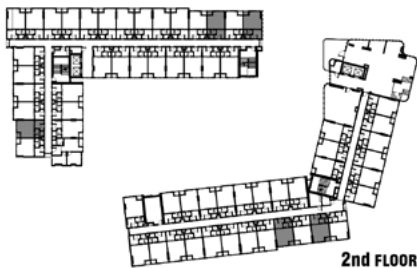

**1A**

22.25 – 22.50 SQ.M.

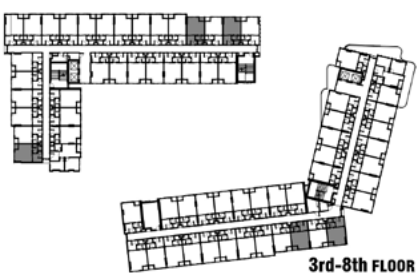
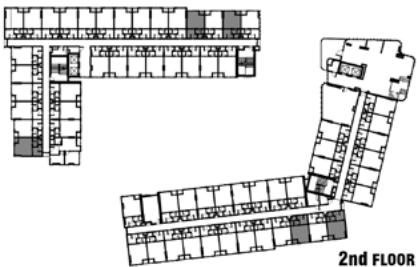

**1AM**

**22.25 – 22.50 SQ.M.**

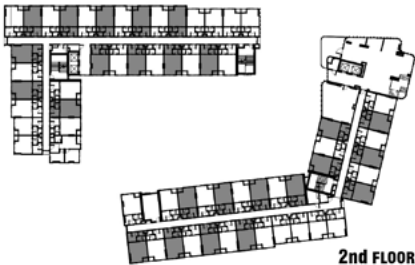

2nd FLOOR

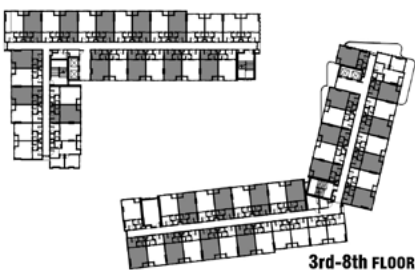

3rd-8th FLOOR

**1B**

24.00 – 25.50 SQ.M.

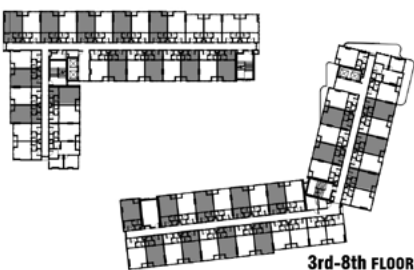
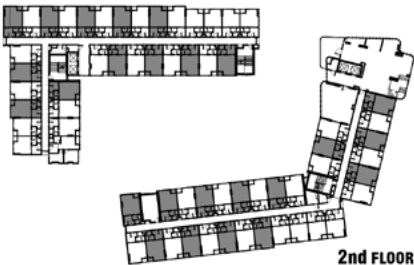

**1BM**

24.00 – 24.75 SQ.M.

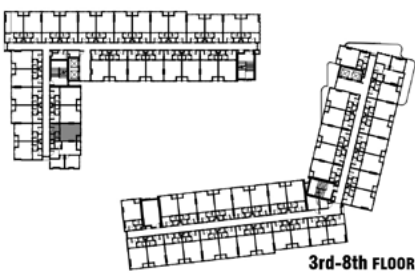
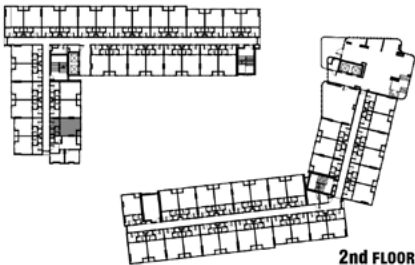

**1BM-2**

**24.00 SQ.M.**

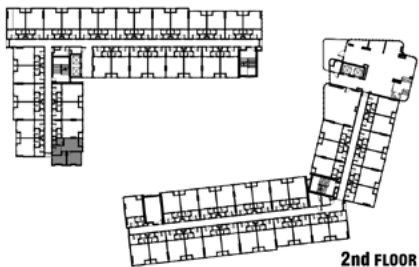
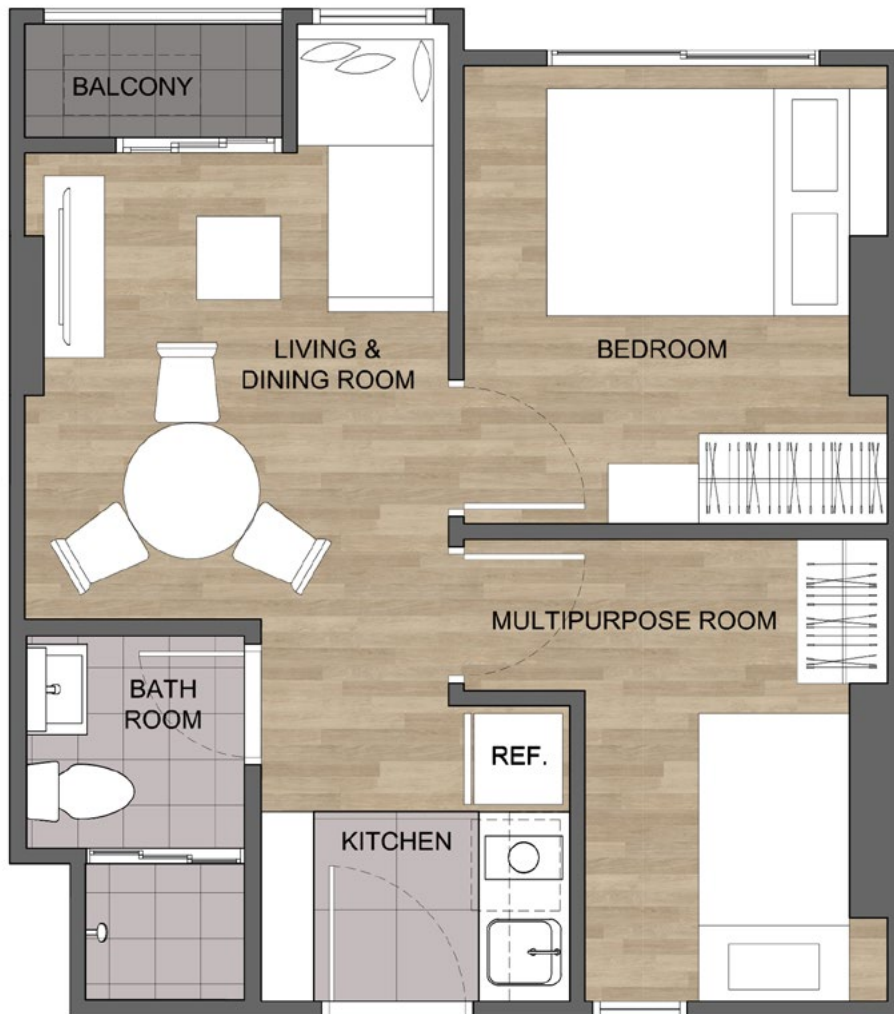

2nd FLOOR

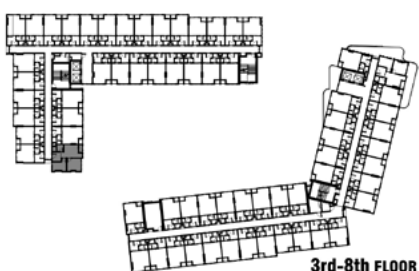

3rd-8th FLOOR

**2A-1**

**35.25 SQ.M.**



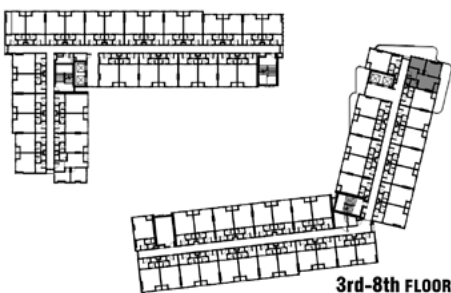

**2AM-1**

**35.50 SQ.M.**



THE  
**MUVE**  
BANGNA

คลิกเข้าชมเว็บไซต์

ADD LINE OA

 SANSIRI

CALL 1685 [sansiri.com](http://sansiri.com)

Project Owner : Siripat Twelve Co.,Ltd. Company's registered no. 0105563156833. Head office : 59 Soi Rim Khlong Phra Khanong, Phra Khanong Nuea, Vadhana, Bangkok, 10110. Registered capital(THB) : 1,000,000 , Paid up capital(THB) : 1,000,000 (as of date 11 Jan 2021). The President : Mr. Srettha Thavisin. The Project : THE MUVE Bangna, land title deed no.95884, 180634-180635, 180655 approximately area 2 Rai, located at Bang Kaeo, Bang Phli, Samut Prakan Province, as a Condominium of 8 storey(ies), 1 building(s), total of 464 unit(s), (for residential: 464 units, and for commercial: - units). The land and building will be mortgaged and processed to submit the building permission. Construction will be started in Sep 2021 and expected to be completed in Feb 2023 which will later be registered as the condominium. The unit owner shall pay sinking fund, common fee, tax and other fees as prescribed by the Project Owner or the Condominium Juristic Person subjected to the Condominium law.