

≡ SANSIRI

RETREAT AND REBOUND

oka HAUS

RETREAT AND REBOUND

ผ่อนคลาย เพื่อชาร์จพลังให้สุด
หยุด เพื่อก้าวไปไกลกว่าเดิม
พัก เพื่อเติมแรงบันดาลใจให้ชีวิต
ที่โอเค เฮาส์ สุขุมวิท 36
พบการพักผ่อนเต็มรูปแบบ
เพื่อทุกประสาทสัมผัสของคุณ

Relax and recharge to the utmost
Take a step back to move ever more forward
Rest and gain further inspiration for your life
At oka Haus Sukhumvit 36
Discover complete relaxation
For all your senses





oka HAUS

แรงบันดาลใจจากธรรมชาติของขุนเขา สายลม แสงแดด คือที่มาของที่พักอาศัยใจกลางเมือง สูง 47 ชั้น ที่พร้อมให้คุณใช้ชีวิตอย่างสงบ เรียบง่าย ละเมียดละไมไปกับธรรมชาติ เพื่อพักผ่อนและเติมพลังให้กลับมาอีกครั้ง ผสานเทคโนโลยีแนวคิดใหม่ ที่แค่คลิก...ก็ควบคุมทุกอย่างๆ ด้วยปลายนิ้ว

Drawing inspiration from lofty mountains, glorious breezes and rays of sunshine, the 47 floor condominium residence rises up affording homeowners the opportunity to embrace a life filled with tranquility and simplicity effortlessly concurrent with nature. Relax and recharge to the fullest with technology making everything available at the click of a button.



ด้วยทำเลที่ให้การเดินทางได้หลากหลาย ดอยห่างความวุ่นวายแต่ไม่ห่างไกลความสะดวกสบาย เชื่อมต่อ ถ.สุขุมวิท และ ถ.พระราม 4 เพียง 5 นาทีถึง BTS ทองหล่อ ใกล้แหล่งไลฟ์สไตล์ที่ให้เราได้เดินเล่นชิลๆ หรือ Hangout กับเพื่อนสนิท อีกทั้งยังใกล้ทางด่วนเฉลิมมหานคร และอาจณรงค์ ให้การเดินทางไปยังทุกจุดหมายได้ไม่เกิ่นาที

Located at the epicenter of a great communication network, escape the chaos of city life without sacrificing its comfort and convenience. Connected to Sukhumvit and Rama 4 Roads, merely 5 minutes from Thong Lo BTS Station and a plentitude of lifestyle areas, where you can take a chilled out walk or hangout with your friends, further journeys may be reached by the nearby Chulerm Maha Nakhon and Art Narong Expressways giving you ease of travel to any destination.

RECHARGE EVERY DAY

RETURN RENEWED

RECONNECT WITH NATURE

PLAYSPACE

ลงตัวกับพื้นที่ที่เสริมสร้างทักษะการเรียนรู้กับ Educational Playground ที่ออกแบบร่วมกับ รพ.สมิติเวช ให้เด็กๆ สามารถวิ่งเล่นตัวขึ้นบันได แล้วสไลด์ตัวลงมานบนพื้นหญ้านุ่มๆ ผี๊กการปีน่ายบเนินลาดชัน ช่วยเสริมสร้างกล้ามเนื้อและการตัดสินใจ หรือจะมานั่งคิดถึงงานค้นหาแรงบันดาลใจใหม่ๆ ในสวนสีเขียวแห่งนี้

Completed by an area to strengthen learning skills, the Educational Playground has been designed in collaboration with Samitivej Hospital. Here, children are able to play on the stairs and gently glide down the slide onto supple grass, giving them the opportunity to strengthen their muscles and decision making skills, as well as offering a place where inspiration may be garnered in a lush green environment.





ENTER WITH EASE

WELCOME LOUNGE

สัมผัสความสวยงามของ Lobby Lounge ที่ได้แรงบันดาลใจจากหุบเขาซึ่งเกิดจากการกัดเซาะของลม จนเกิดเป็นพื้นที่ที่สามารถนั่งพักผ่อนสบายๆ เพื่อชาร์จพลังชีวิตให้พร้อมสำหรับวันต่อๆ ไป

Experience the elegance of a lobby that draws its inspiration from a valley, hewn from the mountains across time by a never ending breeze to form the perfect space in which to sit back, relax and recharge for the days ahead.

TRANQUIL ESCAPE

PEACE POOL

ปลดปล่อยความอ่อนล้าไปกับสระว่ายน้ำยาว 40 เมตร พร้อมชมวิวเมือง 180 องศาอย่างไร้ขอบเขต เอนกายใน Jacuzzi ริมสวน หรือนอนพักผ่อนบน Sun Bed รับแสงแดดอ่อนๆ ในวันที่ท้องฟ้าแจ่มใส เด็กๆ ยังสามารถสนุกสนานกันได้ในที่น้ำสำหรับเด็กโดยเฉพาะ

Release the fatigue in a 40 meter swimming pool, affording unlimited 180 degree views, recline in the garden side Jacuzzi or catch some rays on the Sun Bed under clear blue skies. Children are also able to find their own amusement in a dedicated Kids Pool.

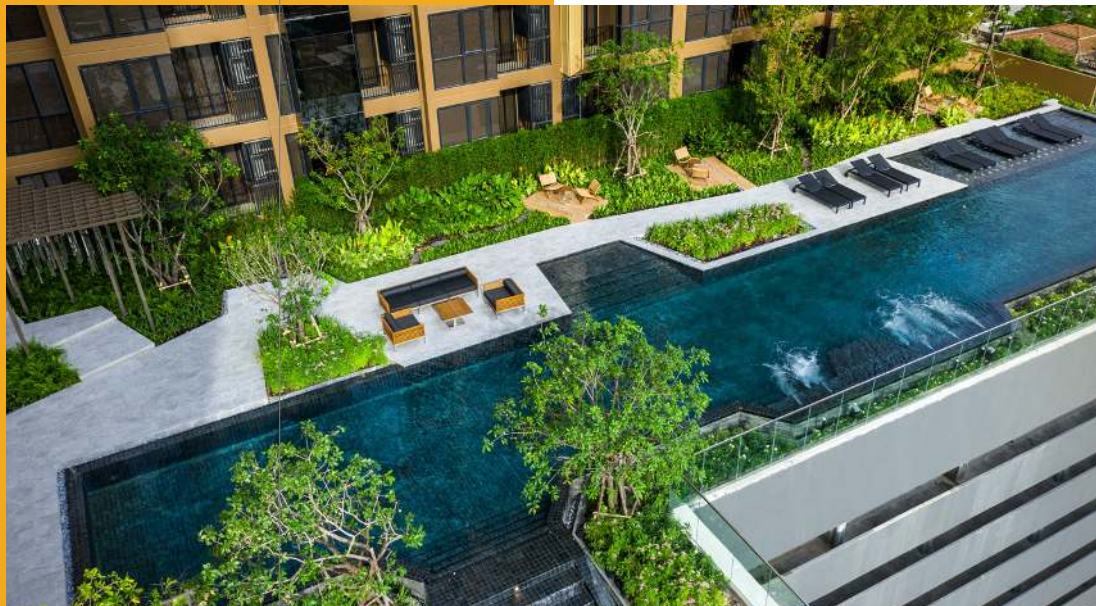

GO WITH THE FLOW

LEISURE POOL

พบกับสระน้ำระบบธาราบำบัด (Hydrotherapy) เต็มรูปแบบที่แรกของ คอนโดจากแสนสิริ คลายความเมื่อยล้าไปกับ Bubble Pool ที่เริ่มจากการนวดเท้า, Massage Seat นวดหลังและต้นขา, Water Curtain นวดไหล่และหลัง ด้วยสายน้ำที่ไหลผ่านให้เกิดความสดชื่น, Walking Corridor ช่วยเรื่องการทรงตัว และ Spa Bed ให้คุณนอนนวดผ่อนคลายได้ทั้งร่างกาย อีกทั้งยังมี Heated Pool แช่น้ำอุ่นสัมผัสถึงไออุ่น ช่วยผ่อนคลายกล้ามเนื้อ ท่ามกลางธรรมชาติ

Discover the advantages of Sansin's first ever condominium Hydrotherapy pool. Enjoy life complete with a Bubble Pool to release the tension in your feet on up, Massage Seat for your back and thighs, Water Curtain for shoulder and back massages through a flowing stream for the ultimate vitality, Walking Corridor to aid in stability, and a Spa Bed to lie down in and immerse completely for the ultimate rejuvenation. There is even a steaming Heated Pool to relax the muscles to the utmost amidst the greenery of nature.



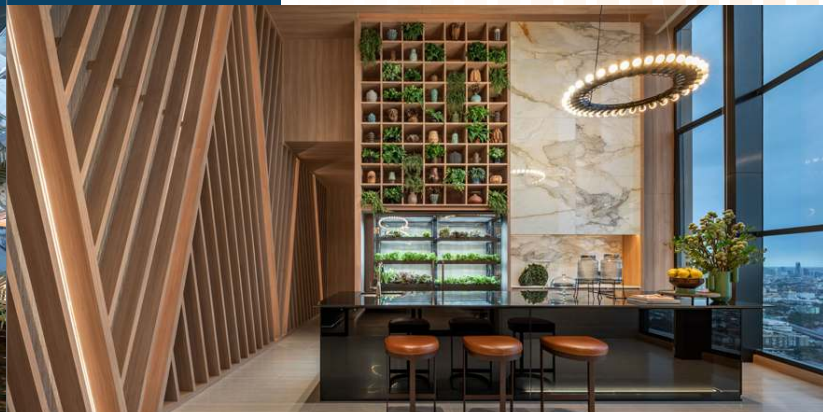
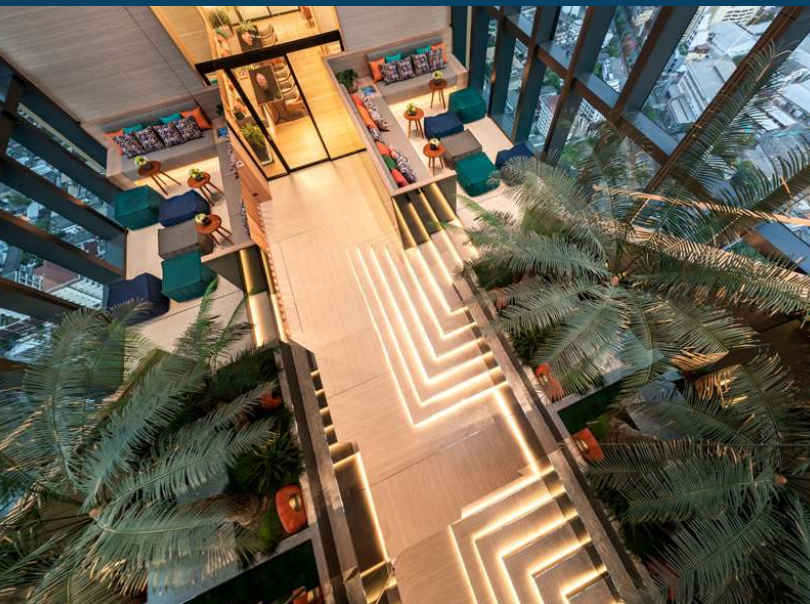

WALK IN THE CLOUDS

SKY LOUNGE

นั่งชมเส้นขอบฟ้าติดกับวิวเมืองบน Sky Lounge ชั้น 47 เคสียร์สมองให้ปลอดโปร่ง จนเกิดพลังสร้างสรรค์ไอเดียใหม่ๆ อย่างไม่รู้จบในการทำงานที่ Co-Working Space จัดเตรียมที่ชาร์จโทรศัพท์แบบไร้สาย ให้ทุกอย่างไม่สะดุดตลอดการสนทนา พร้อมพื้นที่เชื่อมต่อกับ Co-Kitchen ไร้ความเป็นเชพในตัวคุณ โดยการนำผักสดจาก Farmshelf ที่มีกระบวนการปลูกด้วยเทคโนโลยีอัจฉริยะ สร้างสรรค์เมนูสุขภาพใหม่ๆ

Gaze over the horizon and city view from the Sky Lounge on the 47th Floor, where you can clear your mind and gain a fresh outlook on life. The Co-Working Space affords the opportunity to work endlessly, with wireless charge stations for phones to carry on conversations without interruption, and the Co-Kitchen is ideal for those looking to unleash the inner chef, utilizing ingredients from the Farmshelf grown using intelligent technology ideal for healthy new menus.



RENEWAL OF PERSPECTIVE

SUNSET DECK

สัมผัสท้องฟ้าได้ใกล้ชิดกว่าเดิม นั่งชมความงามของพระอาทิตย์ตกเคียงคู่ไปกับวิวโค้งน้ำบางกระเจ้า ณ ชั้นบนสุดของอาคาร เสมือนนั่งอยู่ท่ามกลางทุ่งหญ้ากลางหุบเขา

Experience the sky like never before from the top floor of the building, as the sun sets over the river's edge, emanating a feeling akin to basking among the meadows of a valley.

REACH FOR THE STARS

เมื่อตะวันตกขอบฟ้า ความเพลิดเพลินของการเอนชมภาพยนตร์แบบเอาท์ดอร์ ก็เริ่มต้นขึ้น ท่ามกลางสายลมเย็นธรรมชาติ ที่ให้ความรู้สึกเหมือนอยู่บนยอดเขาสูงจนเหมือนหมู่ดาวอยู่ใกล้แค่เอื้อม

As the sun sets over the horizon, the opportunity to while away the hours and relax with an outdoor movie presents itself, betwixt a refreshing breeze, akin to resting at the summit of a mountain with the stars so close at hand.



SMART LIVING TRANSFORMATION

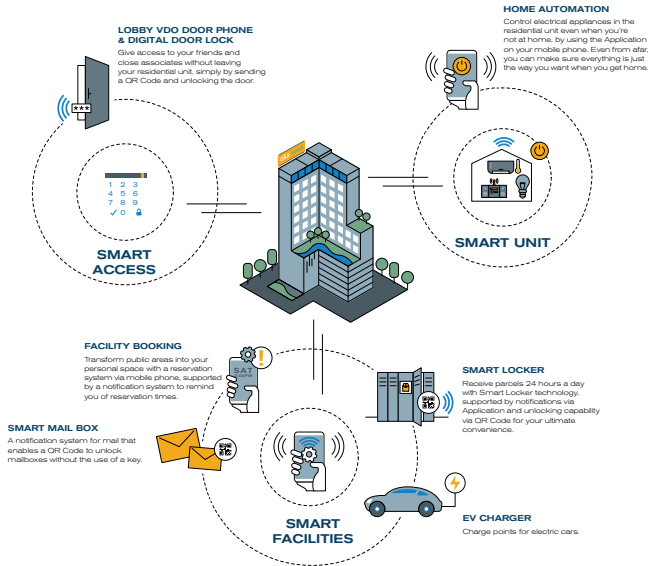

FLOOR PLAN



MASTER PLAN

REMARK

The layout and size of the common areas identified herein and in other sales related documents may vary as deemed appropriate, without compromising the overall function and use.
 ผังและขนาดพื้นที่ส่วนกลางที่ระบุในเอกสารโฆษณาฉบับนี้仅供参考 รายละเอียดและขนาดจริงอาจแตกต่างไปจากที่ปรากฏในเอกสารโฆษณา



8th FLOOR

REMARK

The layout and size of the common areas identified herein and in other sales related documents may vary as deemed appropriate, without compromising the overall function and use.
 ผังและขนาดพื้นที่ส่วนกลางที่ระบุในเอกสารโฆษณาฉบับนี้仅供参考 รายละเอียดและขนาดจริงอาจแตกต่างไปจากที่ปรากฏในเอกสารโฆษณา

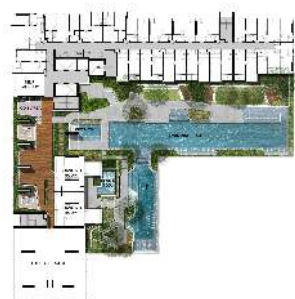

9th FLOOR



9th FLOOR

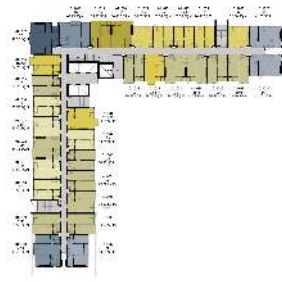

10th FLOOR

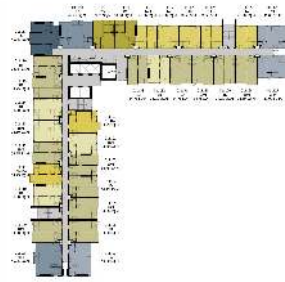

11th FLOOR



12th FLOOR



REMARK

The layout and size of the common areas identified herein and in other sales related documents may vary as deemed appropriate, without compromising the overall function and use.
 รายละเอียดและขนาดพื้นที่ส่วนกลางที่ระบุในเอกสารและเอกสารที่เกี่ยวข้อง อาจเปลี่ยนแปลงได้ตามความเหมาะสม โดยไม่กระทบต่อการฟังก์ชันการใช้งาน

REMARK

The layout and size of the common areas identified herein and in other sales related documents may vary as deemed appropriate, without compromising the overall function and use.
 รายละเอียดและขนาดพื้นที่ส่วนกลางที่ระบุในเอกสารและเอกสารที่เกี่ยวข้อง อาจเปลี่ยนแปลงได้ตามความเหมาะสม โดยไม่กระทบต่อการฟังก์ชันการใช้งาน



13th FLOOR



14th FLOOR



REMARK

The layout and size of the common areas identified herein and in other sales related documents may vary as deemed appropriate, without compromising the overall function and use.
 รายละเอียดและขนาดพื้นที่ส่วนกลางที่ระบุในเอกสารและเอกสารที่เกี่ยวข้องอาจมีการเปลี่ยนแปลงได้ตามความเหมาะสม โดยไม่กระทบต่อการใช้ประโยชน์ที่ดิน



15th FLOOR

REMARK

The layout and size of the common areas identified herein and in other sales related documents may vary as deemed appropriate, without compromising the overall function and use.
 รายละเอียดและขนาดพื้นที่ส่วนกลางที่ระบุในเอกสารและเอกสารที่เกี่ยวข้องอาจมีการเปลี่ยนแปลงได้ตามความเหมาะสม โดยไม่กระทบต่อการใช้ประโยชน์ที่ดิน



16th FLOOR





17th FLOOR



18th - 19th FLOOR



20th FLOOR



21st FLOOR



REMARK

The layout and size of the common areas identified herein and in other sales related documents may vary as deemed appropriate, without compromising the overall function and use.
 รายละเอียดและขนาดพื้นที่ส่วนกลางที่ระบุในเอกสารและเอกสารที่เกี่ยวข้อง อาจปรับเปลี่ยนได้ตามความเหมาะสม โดยไม่กระทบต่อการสร้างประโยชน์ใช้สอย

REMARK

The layout and size of the common areas identified herein and in other sales related documents may vary as deemed appropriate, without compromising the overall function and use.
 รายละเอียดและขนาดพื้นที่ส่วนกลางที่ระบุในเอกสารและเอกสารที่เกี่ยวข้อง อาจปรับเปลี่ยนได้ตามความเหมาะสม โดยไม่กระทบต่อการสร้างประโยชน์ใช้สอย



22nd FLOOR



23rd FLOOR



24th FLOOR



25th FLOOR



REMARK

The layout and size of the common areas identified herein and in other sales related documents may vary as deemed appropriate, without compromising the overall function and use.
 ผังและขนาดพื้นที่ส่วนกลางที่ระบุในเอกสารและเอกสารที่เกี่ยวข้อง อาจปรับเปลี่ยนได้ตามความเหมาะสม โดยไม่กระทบต่อการปฏิบัติงานปกติ

REMARK

The layout and size of the common areas identified herein and in other sales related documents may vary as deemed appropriate, without compromising the overall function and use.
 ผังและขนาดพื้นที่ส่วนกลางที่ระบุในเอกสารและเอกสารที่เกี่ยวข้อง อาจปรับเปลี่ยนได้ตามความเหมาะสม โดยไม่กระทบต่อการปฏิบัติงานปกติ



26th - 27th FLOOR



28th FLOOR



29th FLOOR



30th - 31st FLOOR



REMARK

The layout and size of the common areas identified herein and in other sales related documents may vary as deemed appropriate, without compromising the overall function and use.
 ผังและขนาดพื้นที่ใช้สอยระบุไว้ในเอกสารและเอกสารที่เกี่ยวข้องอาจมีการเปลี่ยนแปลงได้ตามความเหมาะสม โดยไม่กระทบต่อการฟังก์ชันการใช้งาน

REMARK

The layout and size of the common areas identified herein and in other sales related documents may vary as deemed appropriate, without compromising the overall function and use.
 ผังและขนาดพื้นที่ใช้สอยระบุไว้ในเอกสารและเอกสารที่เกี่ยวข้องอาจมีการเปลี่ยนแปลงได้ตามความเหมาะสม โดยไม่กระทบต่อการฟังก์ชันการใช้งาน



32nd FLOOR



33rd FLOOR



34th FLOOR



35th - 36th FLOOR



REMARK

The layout and size of the common areas identified herein and in other sales related documents may vary as deemed appropriate, without compromising the overall function and use.
 รายละเอียดและขนาดพื้นที่ใช้สอยในเอกสารที่เกี่ยวข้องอาจแตกต่างกันได้บ้าง ทั้งนี้ขึ้นอยู่กับความเห็นของทางบริษัทฯ โดยไม่กระทบต่อการดำรงอยู่ของโครงการ

REMARK

The layout and size of the common areas identified herein and in other sales related documents may vary as deemed appropriate, without compromising the overall function and use.
 รายละเอียดและขนาดพื้นที่ใช้สอยในเอกสารที่เกี่ยวข้องอาจแตกต่างกันได้บ้าง ทั้งนี้ขึ้นอยู่กับความเห็นของทางบริษัทฯ โดยไม่กระทบต่อการดำรงอยู่ของโครงการ



37th - 38th FLOOR



39th FLOOR



40th - 42nd FLOOR



43rd - 44th FLOOR



REMARK

The layout and size of the common areas identified herein and in other sales related documents may vary as deemed appropriate, without compromising the overall function and use.

การระบุขนาดพื้นที่ในเอกสารที่เกี่ยวข้องในเอกสารการขายนี้仅供参考 รายละเอียดอื่นใดสามารถพบได้ในเอกสารการขายที่เกี่ยวข้องเท่านั้น

REMARK

The layout and size of the common areas identified herein and in other sales related documents may vary as deemed appropriate, without compromising the overall function and use.

การระบุขนาดพื้นที่ในเอกสารที่เกี่ยวข้องในเอกสารการขายนี้仅供参考 รายละเอียดอื่นใดสามารถพบได้ในเอกสารการขายที่เกี่ยวข้องเท่านั้น



45th - 46th FLOOR



47th FLOOR



REMARK

The layout and size of the common areas identified herein and in other sales related documents may vary as deemed appropriate, without compromising the overall function and use.
 รายละเอียดและขนาดพื้นที่ส่วนกลางที่ระบุในเอกสารนี้และเอกสารที่เกี่ยวข้อง อาจเป็นเพียงข้อมูลโดยประมาณ ไม่สามารถนำมาใช้เพื่อการตัดสินใจซื้อขายได้



ROOFTOP



REMARK

The layout and size of the common areas identified herein and in other sales related documents may vary as deemed appropriate, without compromising the overall function and use.
 รายละเอียดและขนาดพื้นที่ส่วนกลางที่ระบุในเอกสารนี้และเอกสารที่เกี่ยวข้อง อาจเป็นเพียงข้อมูลโดยประมาณ ไม่สามารถนำมาใช้เพื่อการตัดสินใจซื้อขายได้

**SPACE TO RECREATE DESIGNED
FOR EVERY PERSONA**

BAY WINDOW

ภายในห้องพักแบบ Bay Window มาพร้อมกับหน้าต่าง Full-height ที่เปิดรับมุมมองได้ 180 องศา ช่วยทำให้อากาศถ่ายเทได้สะดวก ปรับเปลี่ยนเป็นพื้นที่พักผ่อนวาง Day Bed นอนอ่านหนังสือสบายๆ หรือจะเปลี่ยนเป็นมุมคิดงานเงียบสงบ ปล่อยไอเดียสร้างสรรค์ผลงานชิ้นใหม่ สร้างสรรค์มุมส่วนตัวได้ตามไลฟ์สไตล์

In residential units with a Bay Window, full-height windows have been installed, allowing for an expansive 180 degree vista and the most convenient way for air circulation. The area is adaptable according to your lifestyle and is large enough for a Day Bed, where you can relax with a book or act as a quiet corner of contemplation from which new ideas will infinitely flow.

AIR VENTILATION SYSTEM

นวัตกรรมระบบหมุนเวียนอากาศภายในห้องพัก ให้มีอากาศบริสุทธิ์เข้าไปแทนที่ลดความชื้น และความร้อนสะสม

An innovative Air Ventilation System in residential units that provides fresh air, lowering moisture and heat that has built up.

MUSIC EXPERIENCE

พักผ่อนด้วยการแช่น้ำจิบๆ ใน Bath tub ฟังเพลงไปรดผ่านลำโพง Bluetooth ที่ติดตั้งภายในห้องน้ำ

Experience the sheer bliss of relaxing in a bathtub accompanied by your favorite tunes, coming from speakers installed in the bathroom controlled by bluetooth.



ROOM LAYOUT



1A
26.50 - 26.75 SQ.M.



1AM
26.50 - 26.75 SQ.M.



1B
33.50 - 34.00 SQ.M.



1B-BW
34.75 SQ.M.

REMARK

The layout and size of the common areas identified herein and in other sales related documents may vary as deemed appropriate, without compromising the overall function and use.
 รายละเอียดและขนาดพื้นที่ส่วนกลางที่ระบุในเอกสารนี้และเอกสารที่เกี่ยวข้อง อาจปรับเปลี่ยนได้ตามความเหมาะสม โดยไม่กระทบต่อการฟังก์ชันการใช้งาน

REMARK

The layout and size of the common areas identified herein and in other sales related documents may vary as deemed appropriate, without compromising the overall function and use.
 รายละเอียดและขนาดพื้นที่ส่วนกลางที่ระบุในเอกสารนี้และเอกสารที่เกี่ยวข้อง อาจปรับเปลี่ยนได้ตามความเหมาะสม โดยไม่กระทบต่อการฟังก์ชันการใช้งาน



1BM

33.50 - 34.00 SQ.M.



1BM-BW

34.75 SQ.M.



REMARK

The layout and size of the common areas identified herein and in other sales related documents may vary as deemed appropriate, without compromising the overall function and use.
 รายละเอียดและขนาดพื้นที่ส่วนกลางที่ระบุในเอกสารและเอกสารที่เกี่ยวข้อง อาจเป็นเพียงข้อมูลเท่านั้น ไม่สามารถนำมาใช้เพื่อวัตถุประสงค์อื่นได้



1C

34.00 - 34.25 SQ.M.



1CM

33.75 SQ.M.



REMARK

The layout and size of the common areas identified herein and in other sales related documents may vary as deemed appropriate, without compromising the overall function and use.
 รายละเอียดและขนาดพื้นที่ส่วนกลางที่ระบุในเอกสารและเอกสารที่เกี่ยวข้อง อาจเป็นเพียงข้อมูลเท่านั้น ไม่สามารถนำมาใช้เพื่อวัตถุประสงค์อื่นได้



1D
34.25 - 34.75 SQ.M.



1DM
34.50 - 34.75 SQ.M.



REMARK
The layout and size of the common areas identified herein and in other sales related documents may vary as deemed appropriate, without compromising the overall function and use.
ผังและขนาดพื้นที่ส่วนกลางที่ระบุในเอกสารและเอกสารที่เกี่ยวข้อง อาจเป็นเพียงข้อมูลเท่านั้น ไม่สามารถนำมาใช้เพื่อวัตถุประสงค์อื่นได้



2A
40.50 - 41.00 SQ.M.



REMARK
The layout and size of the common areas identified herein and in other sales related documents may vary as deemed appropriate, without compromising the overall function and use.
ผังและขนาดพื้นที่ส่วนกลางที่ระบุในเอกสารและเอกสารที่เกี่ยวข้อง อาจเป็นเพียงข้อมูลเท่านั้น ไม่สามารถนำมาใช้เพื่อวัตถุประสงค์อื่นได้



2AM
41.00 SQ.M.





2B
49.25 - 49.50 SQ.M.



2B-1
49.25 SQ.M.



2C
49.25 SQ.M.



3A
86.25 SQ.M.

REMARK
The layout and size of the common areas identified herein and in other sales related documents may vary as deemed appropriate, without compromising the overall function and use.
การระบุขนาดพื้นที่ในเอกสารนี้และเอกสารที่เกี่ยวข้อง อาจเป็นเพียงข้อมูลเท่านั้น ไม่สามารถนำมาใช้เพื่อวัตถุประสงค์อื่นได้

REMARK
The layout and size of the common areas identified herein and in other sales related documents may vary as deemed appropriate, without compromising the overall function and use.
การระบุขนาดพื้นที่ในเอกสารนี้และเอกสารที่เกี่ยวข้อง อาจเป็นเพียงข้อมูลเท่านั้น ไม่สามารถนำมาใช้เพื่อวัตถุประสงค์อื่นได้



3AM
86.50 SQ.M.



REMARK
The layout and size of the common areas identified herein and in other sales related documents may vary as deemed appropriate, without compromising the overall function and use.
ข้อมูลและรายละเอียดทั้งหมดอาจมีเปลี่ยนแปลงได้ตามความเหมาะสม โดยไม่กระทบต่อการตัดสินใจของผู้ซื้อ

FACTSHEET

Land Area : Approximately 5 Rai
Project Type : 1 Residential Building (47 storeys)
Total Unit : 1,178 Units

Unit Details	Unit Area (SQ.M.)
1 Bedroom 1 Bathroom	26.50 - 26.75
1 Bedroom 1 Bathroom	33.50 - 34.75
2 Bedrooms 1 Bathroom	40.50 - 41.00
2 Bedrooms 2 Bathrooms	49.25 - 49.50
3 Bedrooms 2 Bathrooms	86.25 - 86.50

Facilities:

- Self-Laundry
- Exercise room with equipment
- Steam room (Male/Female)
- Wireless internet available at lobby area, swimming pool area, exercise room, lounge, co-working area, co-kitchen area and ground floor, 8th floor, 22nd and rooftop garden and outdoor recreation area
- Electric vehicle charging station

Others:

- 24-hour security by Guard Service
- 24-hour CCTV
- Parking spaces

Remark:

The condition is subject to change without prior notice.



oka HAUS

CALL 1685 SANSIRI.COM

Project Owner : Jirapas Realty Co., Ltd. Company's registered no.0105560029415. Head office : 475, 8th Floor, Siripinyo Building, Sri Ayudthaya Road, Thanon Phayathai, Rajthawi, Bangkok, 10400. Registered capital (THB) : 10,000,000.00, Paid up capital (THB) : 10,000,000.00 (as of date 4 Aug 2017). The President : Mr. Srettha Thavisin. The Project : OKA HAUS, land title deed no. 3054, 3056, 3058, 3024, 3027, 2265, 3022, 3023, approximately area 5 Rai, located at Rama 4 Road, Khlongtun, Khlong Toei, Bangkok Province, as a Condominium of 47 storey (ies), 1 building(s), total of 1,178 unit (s), (for residential: 1,178 units, and for commercial: - units). The land and building will be mortgaged and processed to submit the building permission. Construction will be started in Jan 2018 and expected to be completed in Feb 2021 which will later be registered as the condominium. The unit owner shall pay sinking fund, common fee, tax and other fees as prescribed by the Project Owner or the Condominium Juristic Person subjected to the Condominium law. *Company's conditions apply. / Featured photography in the advertisement consists of photography with simulated atmosphere and simulated graphic. Should you have any questions regarding any photography, please contact our customer service staffs or visit our projects' site. Call 1685.